



Normas para el trabajo



Horario de trabajo escolar
será de las 08:00 am a
las 12:30 pm.





Verificar que los alumnos
se encuentren en la
aplicación propuesta por
el docente

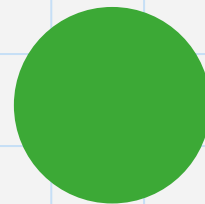
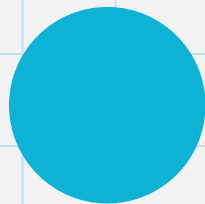
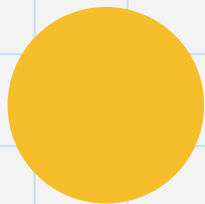
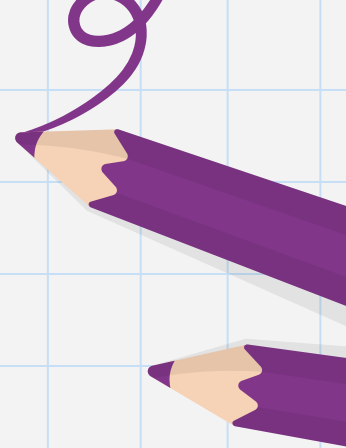



Organizar tiempos y
horarios para
realizar actividades
y tareas





Dedica un espacio
de tu hogar para
las clases, limpio,
iluminado y sin
distractores





Respetar los
acuerdos
tomados en
grupo

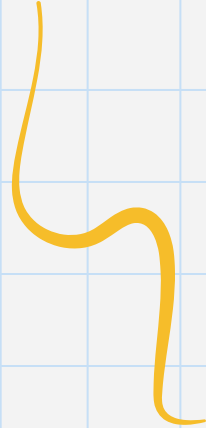
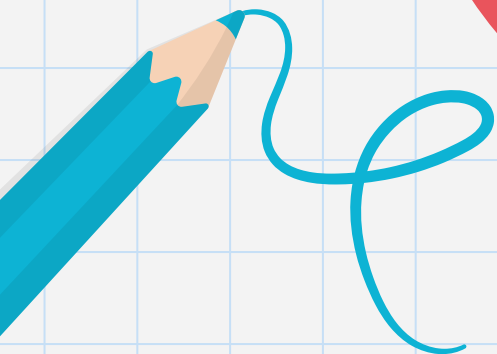



**Estar en
comunicación con el
docente a través del
WhatsApp o correo
electrónico @**





Estar al pendiente de
la información emitida
por la escuela en el
blog escolar

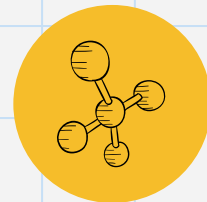



Te recomendamos
Revisa constantemente
los trabajos de tus hijos
para lograr
los aprendizajes esperados

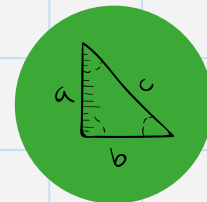
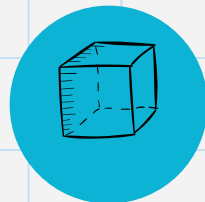
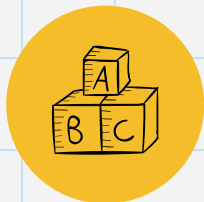
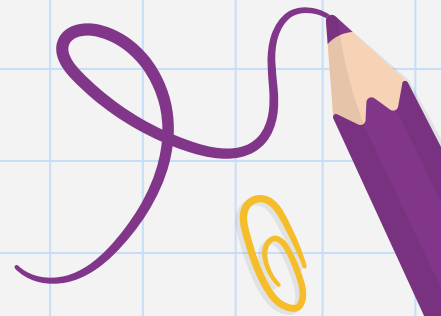



Recuerda tener
un espacio de
descanso entre
cada actividad
realizada.

Te dejamos algunas recomendaciones.

